

(แบบร่าง) ห้องน้ำโรงเรียนสังขะวิทยาคม



RD+A
DESIGN ARCHITECT



Site

หอประชุม

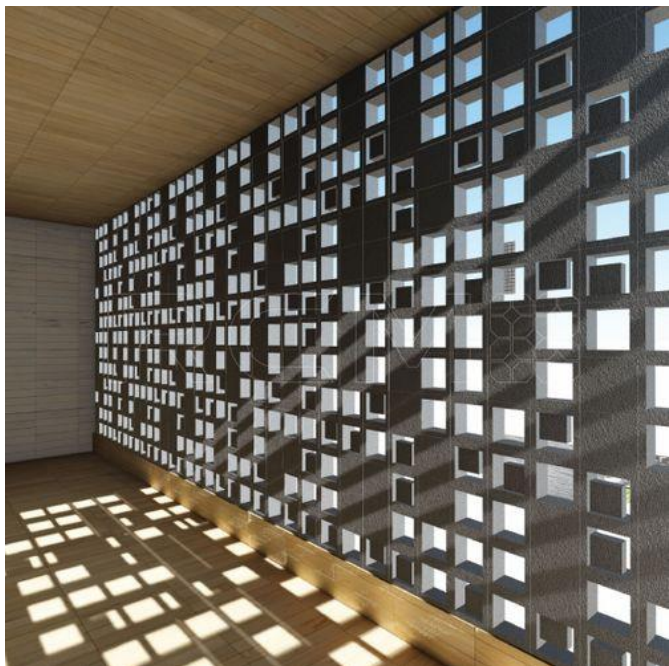

ผนังช่องลม โดยใช้บล็อกกอมผนังมาสลับเรียงกัน
ให้เกิดช่องลม ดึงแสงธรรมชาติ

แนวคิดการออกแบบอาคาร

การระบายอากาศ

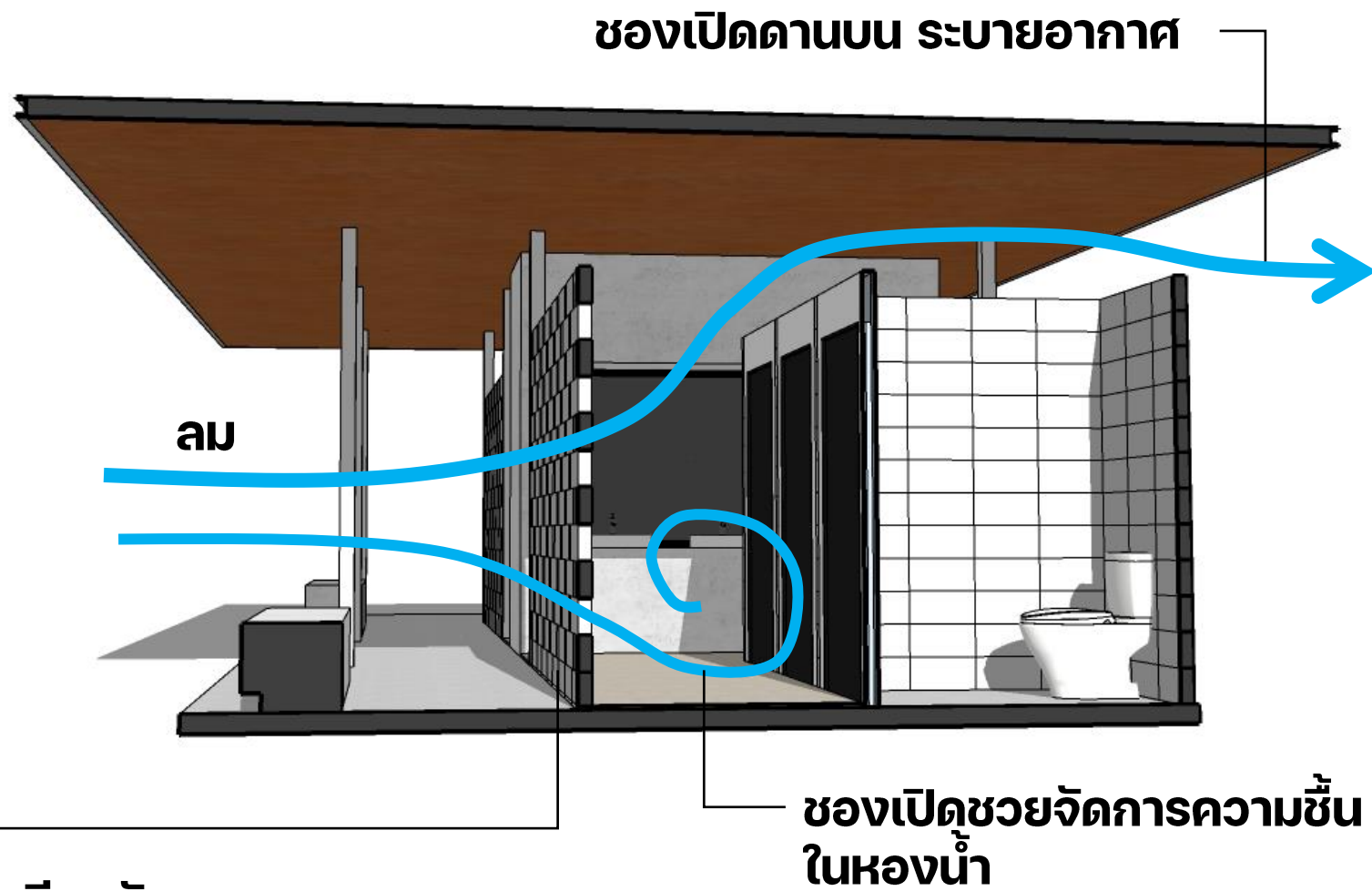

ช่องเปิดช่วยจัดการความชื้นในห้องน้ำ

แนวคิดการออกแบบอาคาร

ความปลอดภัย



กลางคืนสามารถเห็นจากข้างใน มีความปลอดภัยมากขึ้น



ช่องมอง
ลดจุดอับด้านหลังอาคาร

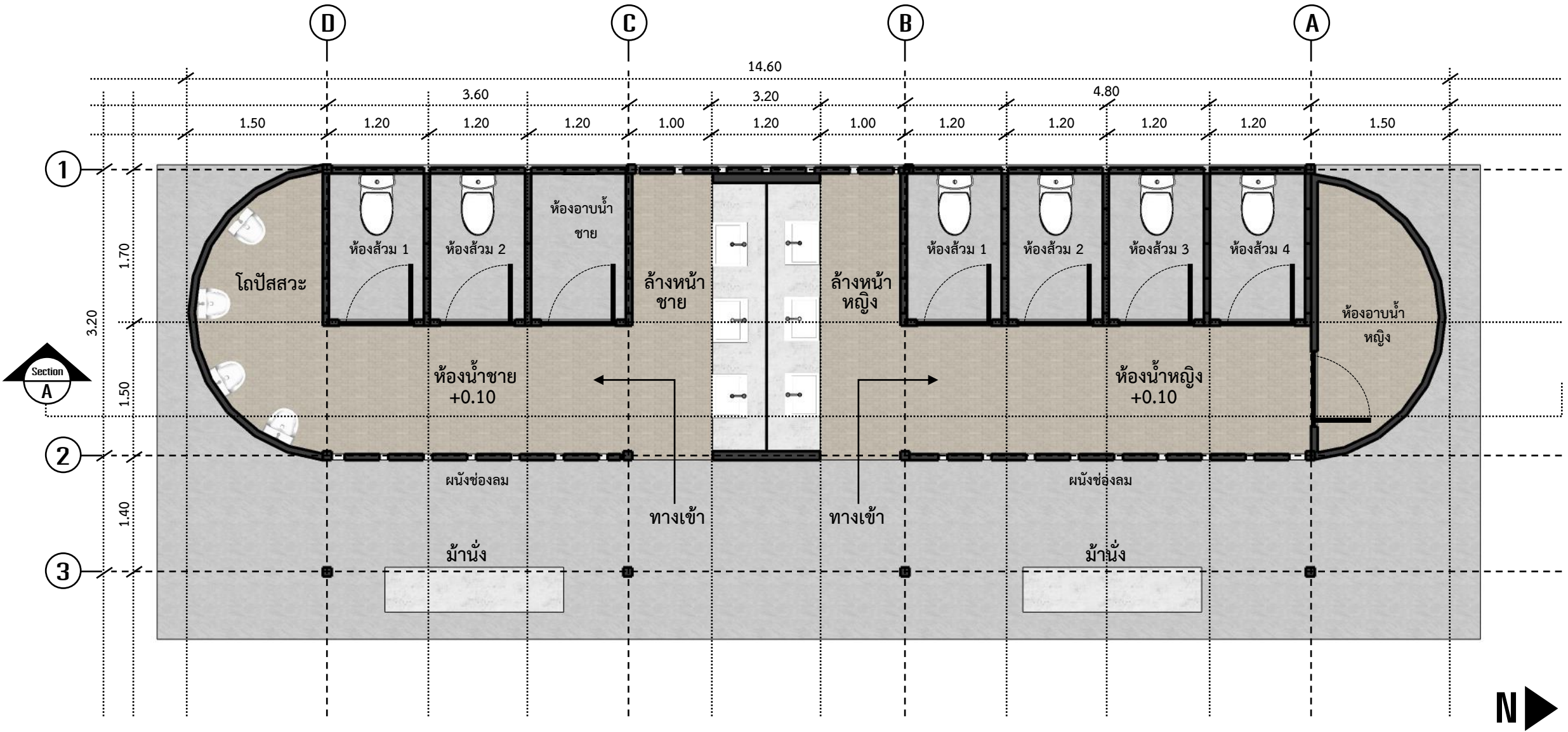

ARCHITECT DESIGN :

RD+A

ARCHITECTURE :

ห้องน้ำ
โรงเรียนสิงหะวิทยาเขต

แปลนผังพื้น

PLAN

A-1

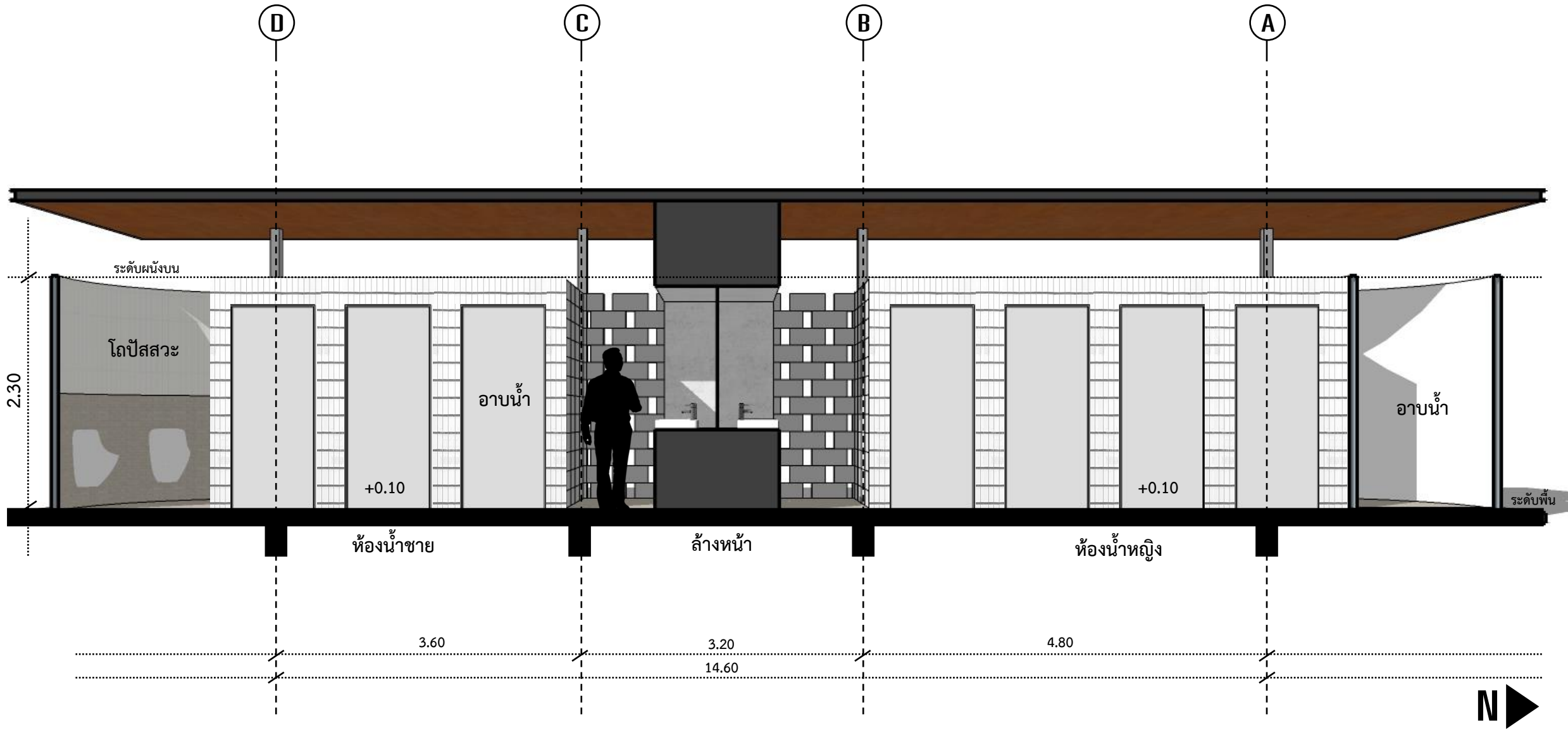

ARCHITECT DESIGN :

RD+A

ARCHITECTURE :

ห้องน้ำ
โรงเรียนสิงขร-วิทยาคม

รูปตัด

PLAN

A-1

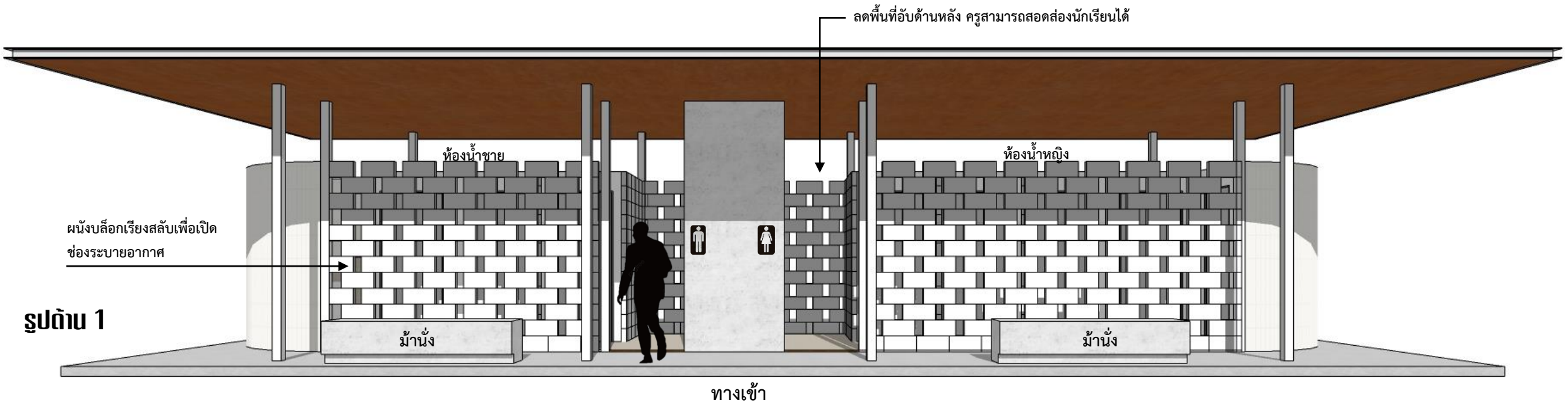

รูปถ่าย 1

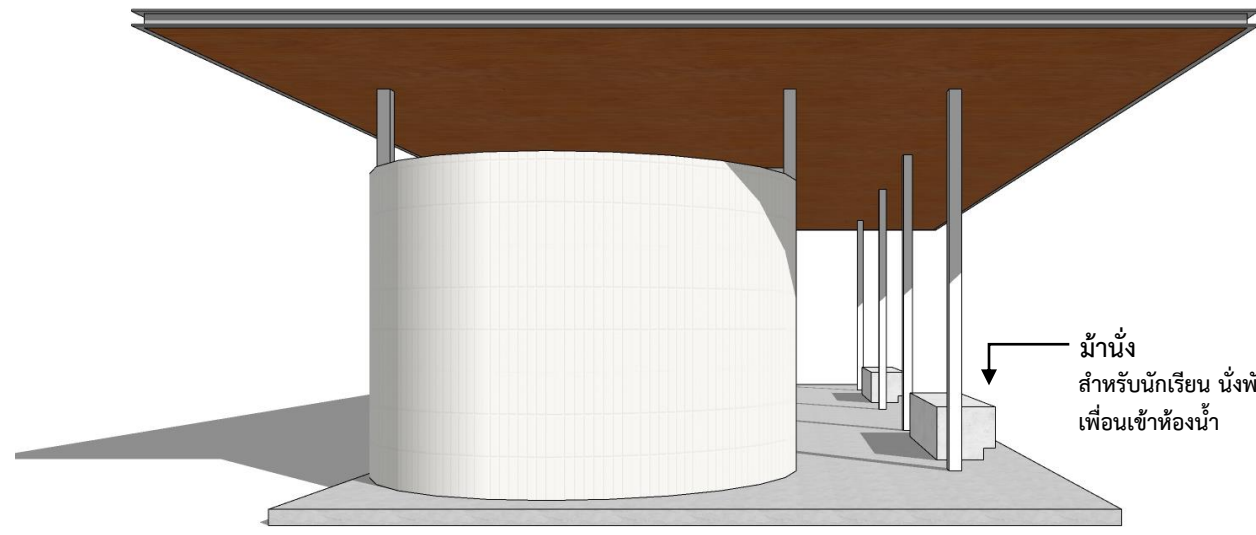

รูปถ่าย 2



ARCHITECT DESIGN :



ARCHITECTURE :

ห้องน้ำ
โรงเรียนสิงหะวิทยา

รูปถ่าย

PLAN

A-1



ARCHITECT DESIGN :

RD+A

ARCHITECTURE :

ห้องน้ำ
โรงเรียนสิงหะวิทยา

ทัศนียภาพ

PLAN

A-1



ARCHITECT DESIGN :

RD+A

ARCHITECTURE :

ห้องน้ำ
โรงเรียนสิงขร-วิทยาคม

ทัศนียภาพ

PLAN

A-1



ARCHITECT DESIGN :

RD+A

ARCHITECTURE :

ห้องน้ำ
โรงเรียนสิงขร-วิทยาคม

ทัศนียภาพ

PLAN

A-1



ARCHITECT DESIGN :

RD+A

ARCHITECTURE :

ห้องน้ำ
โรงเรียนสิงขร-วิทยาคม

ทัศนียภาพ

PLAN

A-1



ARCHITECT DESIGN :

RD+A

ARCHITECTURE :

ห้องน้ำ
โรงเรียนสิงขร-วิทยา

ทัศนียภาพ

PLAN

A-1