

แบบบันทึกการเยี่ยมบ้าน

คลิกที่ปุ่ม เมนูเยี่ยมบ้าน ดังภาพที่ 4.29

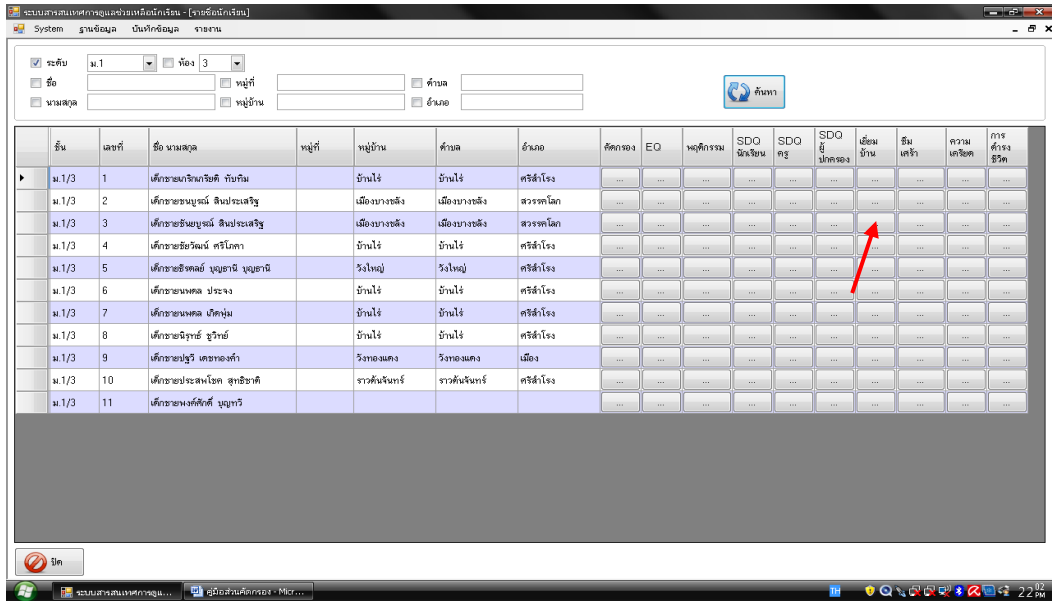

ภาพที่ 4.29

หลังจากนั้น โปรแกรมจะแสดงแบบฟอร์มการเยี่ยมบ้าน ดังภาพที่ 4.30

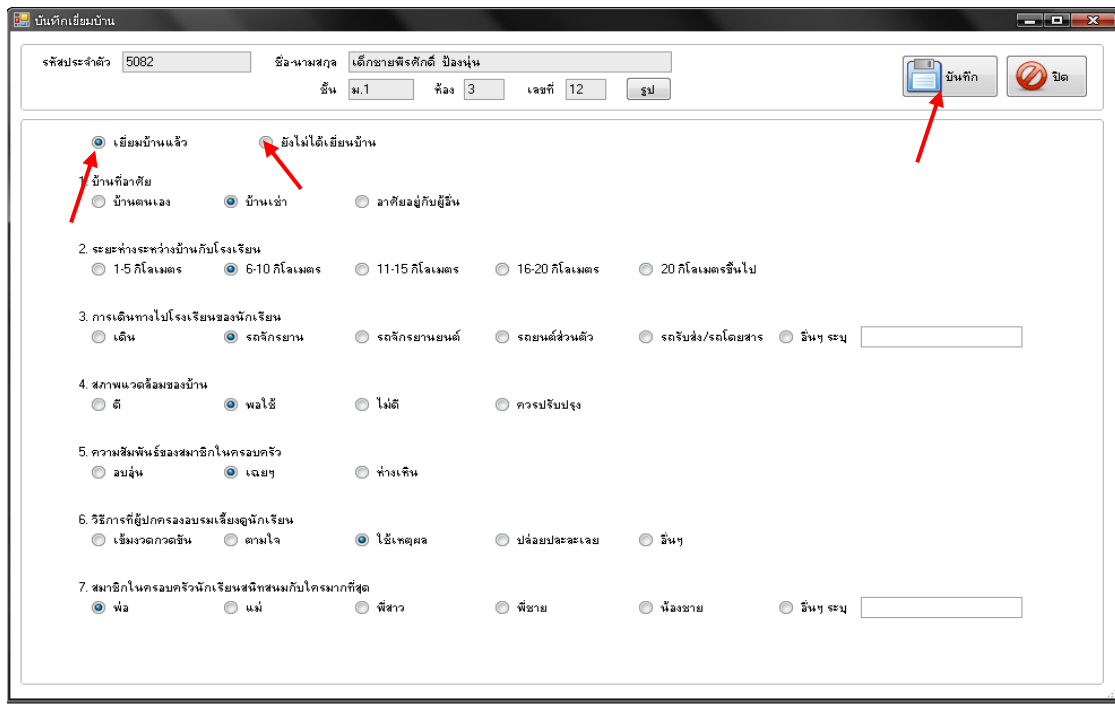

ภาพที่ 4.30

เมื่อโปรแกรมแสดงแบบฟอร์มการเยี่ยมบ้านเรียบร้อยแล้วก็สามารถบันทึกข้อมูลการเยี่ยมบ้านได้ โดยการใช้เมาส์คลิกเลือกที่เป็นวงกลมเล็กๆ สีขาวหน้าตัวเลือกต่างๆ เมื่อบันทึกข้อมูลครบทุกข้อแล้วให้คลิกที่ปุ่ม บันทึก เพื่อเป็นการบันทึกข้อมูล ดังภาพที่ 4.30